

Département de l'Aisne

COMMUNE DE PONTAVERT

Plan Local d'Urbanisme

Document graphique n°4.2A

Plan de Zonage
Ensemble du territoire

Echelle : 1 / 6 000

"Vu pour être annexé à la
délégation du

30 mars 2016

approuvant le
Plan Local d'Urbanisme"

Cachet de la Mairie et
Signature du Maire :



GEOGRAM sarl
16 rue Rayet Liénart - 51420 WITRY-LES-REIMS
Tél. : 03.26.50.36.86 - Fax : 03.26.50.36.80
bureau.etudes@geogram.fr

Les zones urbaines sont des zones urbanisées ou en cours d'urbanisation dans lesquelles les capacités des équipements publics existants ou en cours de réalisation permettent d'admettre immédiatement des constructions. Sur le territoire, on distingue les zones urbaines suivantes :

- La zone UA : zone urbaine correspondant à la partie la plus ancienne du village ;
- La zone UB : zone pavillonnaire récente. Elle comprend un secteur UBs pour l'accueil d'équipements publics et d'installations scolaires et éducatives.

Les zones à urbaniser sont des zones à caractère naturel, non desservies par les réseaux et destinées à accueillir l'urbanisation future. Sur le territoire, on distingue les zones à urbaniser suivantes :

- La zone 1AU, destinée à accueillir l'urbanisation future à vocation principale d'habitat ;
- La zone 2AU, également destinée au développement de l'habitat, à condition d'une mise à niveau des réseaux et d'une procédure de modification du document d'urbanisme.

La zone agricole est destinée à assurer la pérennité de l'activité agricole. Seules les constructions liées aux activités agricoles y sont autorisées.

La zone naturelle et forestière correspond aux secteurs équipés ou non, à protéger en raison soit de la qualité des sites, des milieux naturels, des paysages et de leur intérêt, soit de leur caractère d'espaces naturels.

Légende

- Limites communales
- Limites du zonage
- Emplacements réservés
- Espaces Boisés Classés
- Bâtiments identifiés au titre du L.123-1-5.II autorisant le changement de destination
- ★ Elements remarquables identifiés au titre du L.123-1-5.III
- Chemins inscrits au PDIPR

Plan de Prévention des Risques d'Inondations et Coulées de boue

- Axe de ruissellement avéré
- Axe de ruissellement potentiel

Zonage réglementaire

- Zone rouge - Débordement rivière Aisne
- Zone rouge - Débordement de ru
- Zone rouge - Remontée de nappe phréatique
- Zone bleue - Débordement rivière Aisne
- Zone bleue - Débordement de ru
- Espace à préserver
- Ruissellement et Coulées de boue

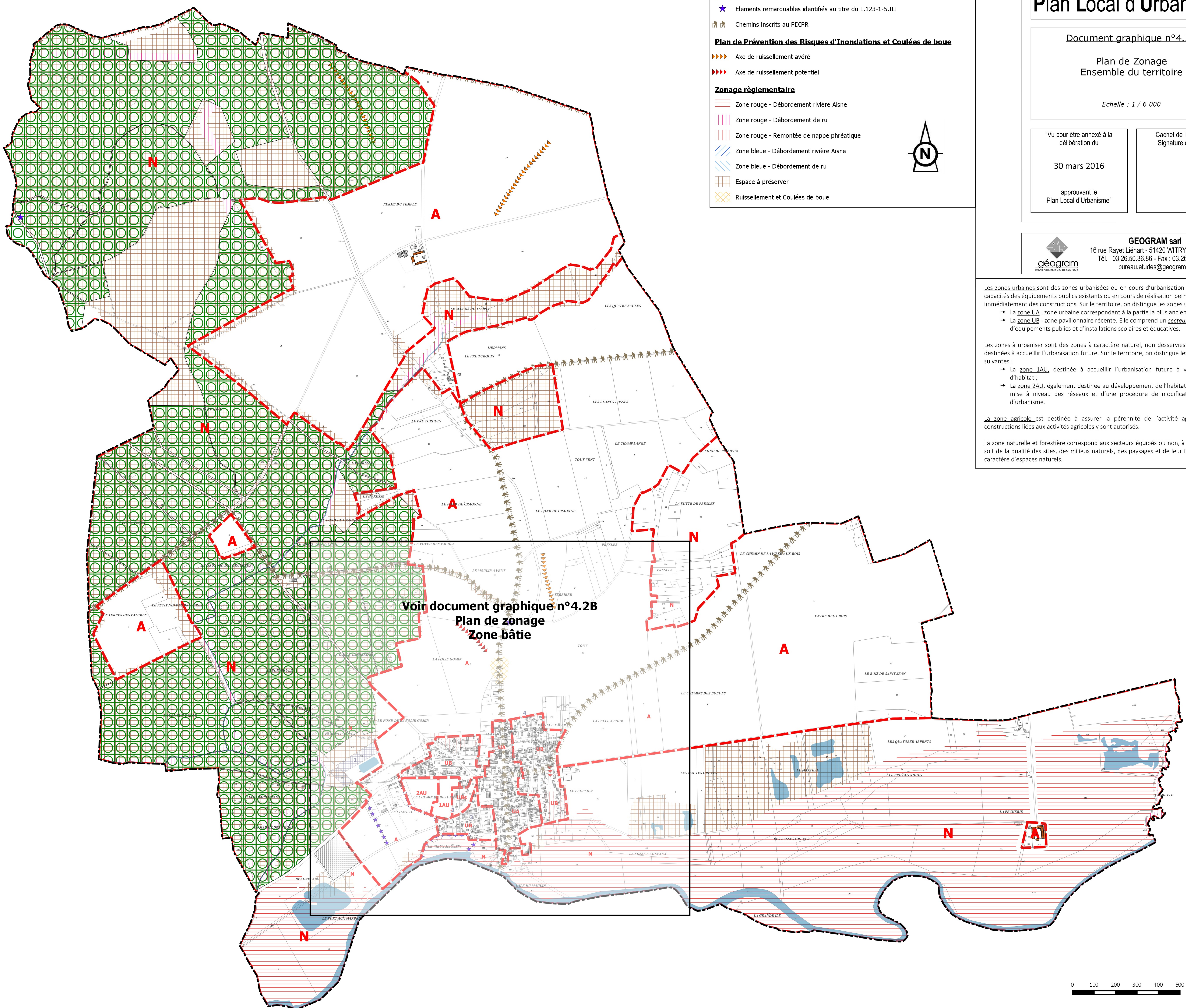
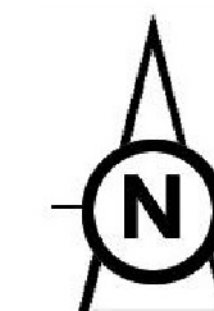

Voir document graphique n°4.2B
Plan de zonage
Zone bâtie

